

# 札幌市内の人流レポート（2025年10月）

## 地下鉄南北線すすきの駅周辺

2025年11月7日

札幌市立大学AITセンター 高橋 尚人

# すすきの駅周辺の月別人口の推移（2019年-2022年）

- 対象エリア：地下鉄南北線すすきの駅周辺（半径500m圏）
- KDDI Location Analyzerを使用

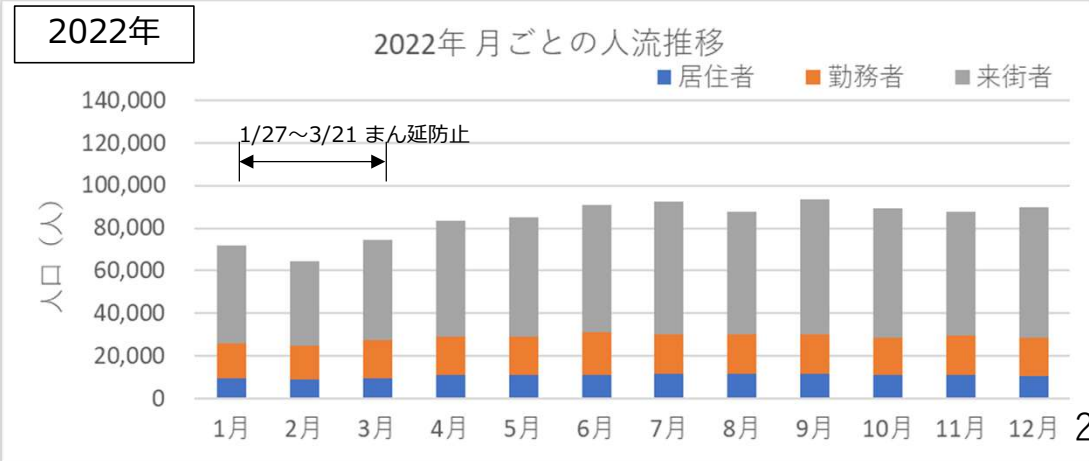
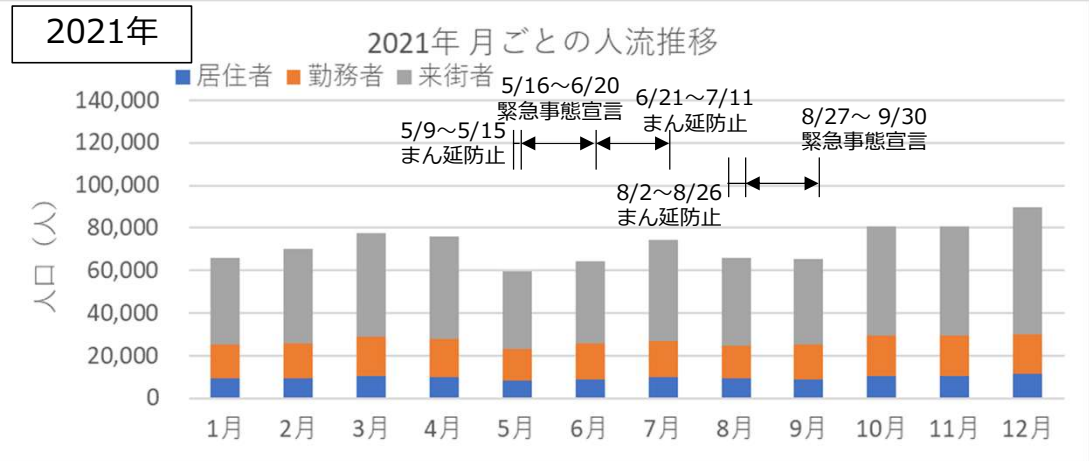
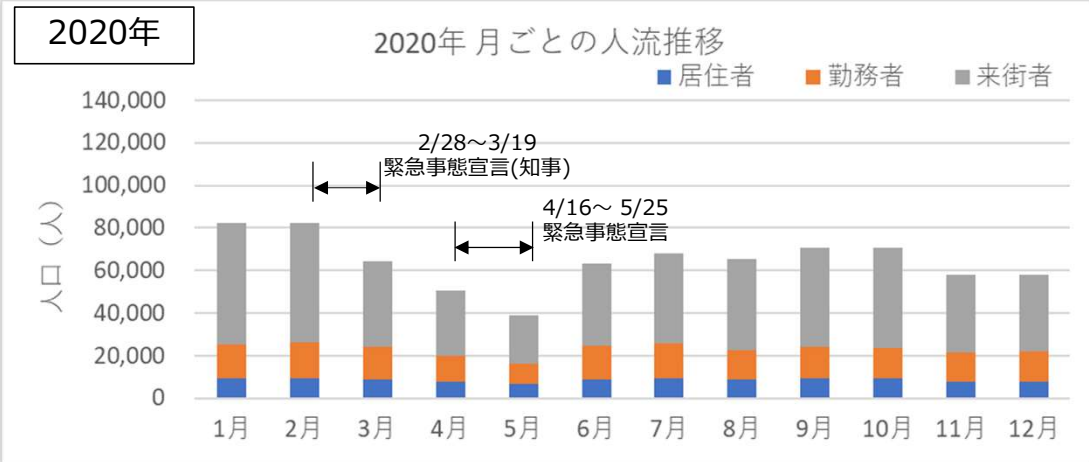
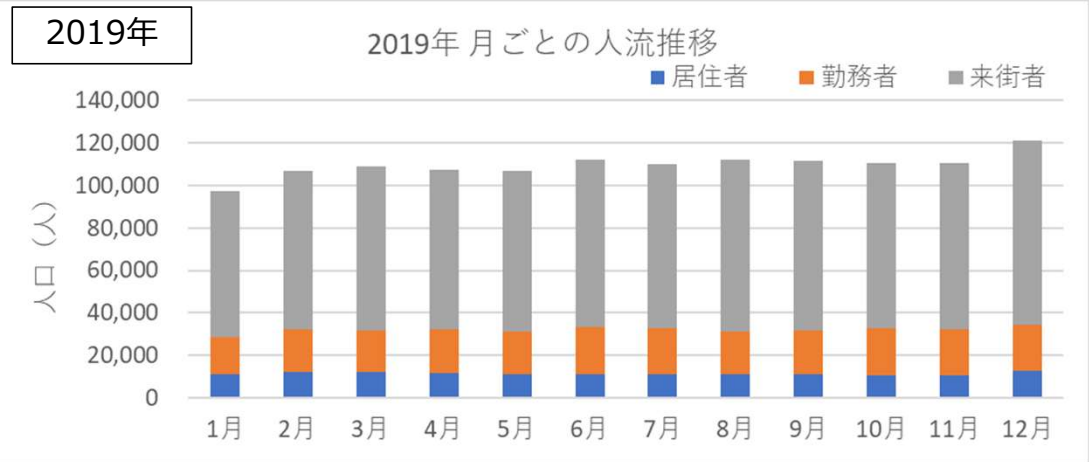

# すすきの駅周辺の月別人口の推移（2023年-2025年）

- 対象エリア：地下鉄南北線すすきの駅周辺（半径500m圏）
- KDDI Location Analyzerを使用

2023年

2023年 月ごとの人流推移

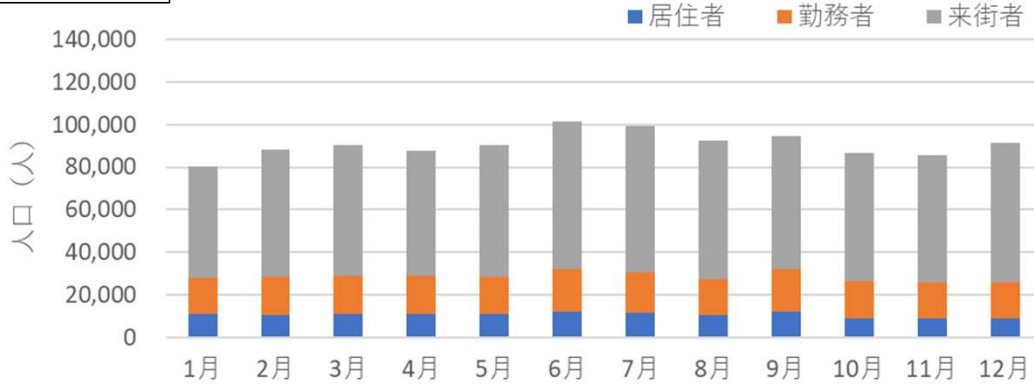

2024年

2024年 月ごとの人流推移

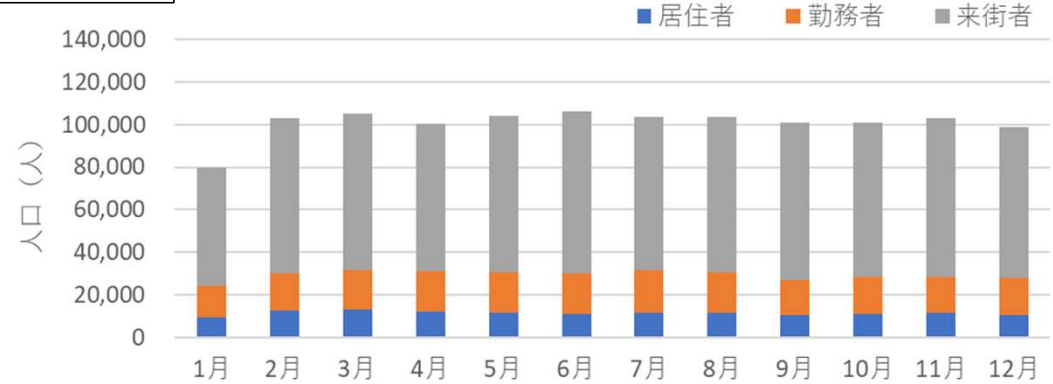

2025年

2025年 月ごとの人流推移

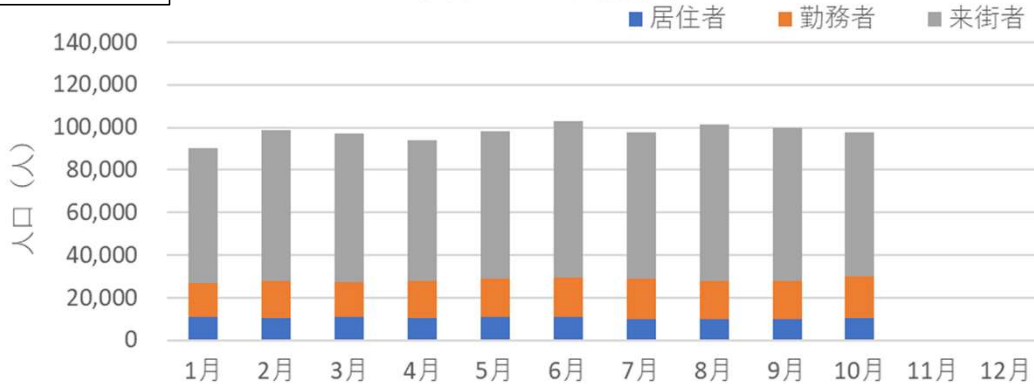

# 2024年・2025年の平日の人流の推移（週別）

2024年

2024年すすきの駅周辺の週ごとの人流推移（平日）

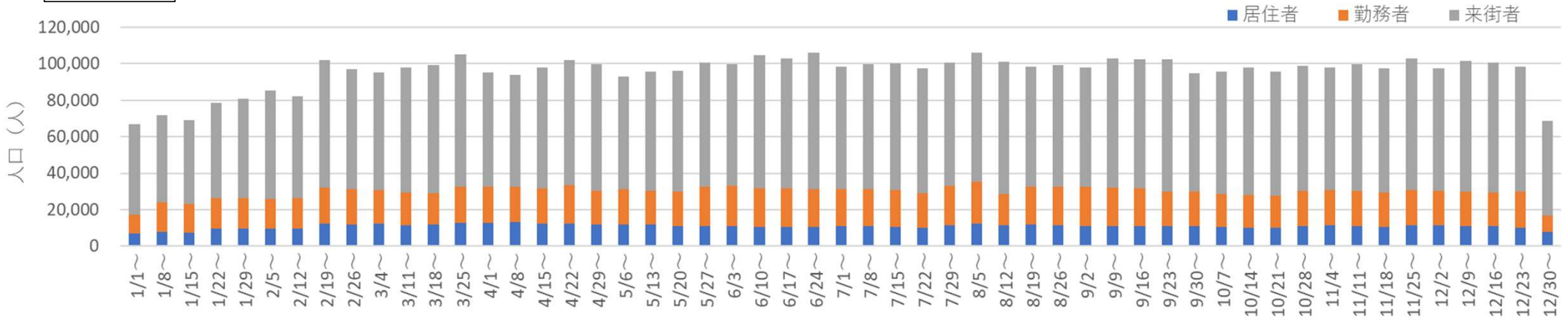

2025年

2025年すすきの駅周辺の週ごとの人流推移（平日）

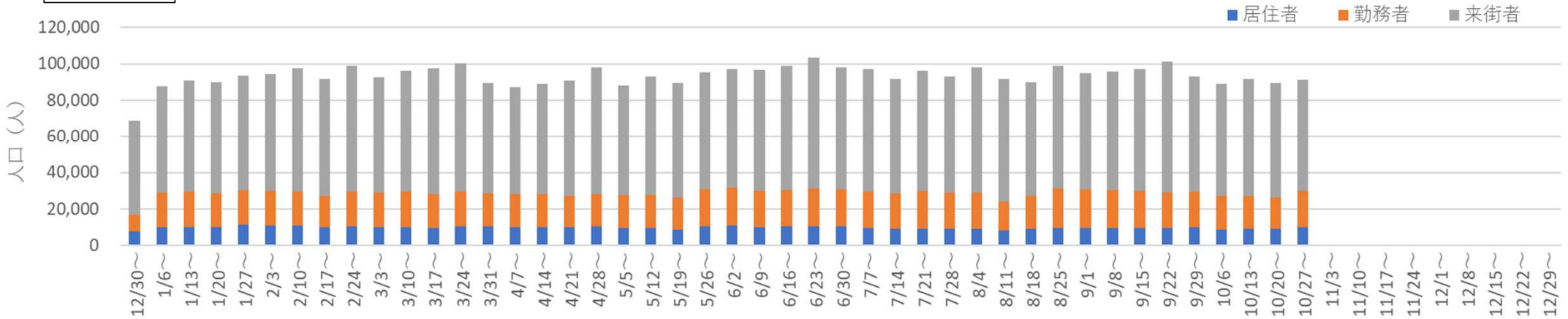

# 2024年・2025年の休日の人流（週別）

2024年

2024年すすきの駅周辺の週ごとの人流推移（休日）

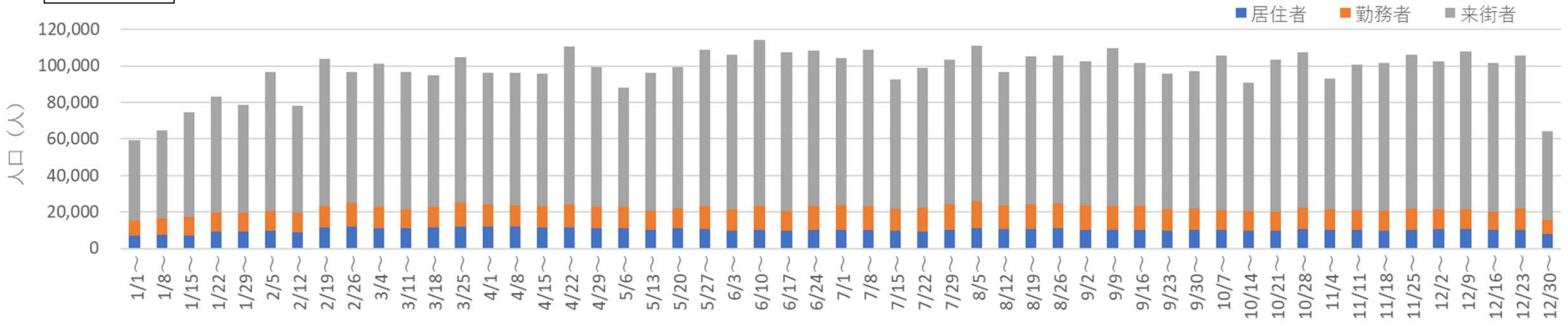

2025年

2025年すすきの駅周辺の週ごとの人流推移（休日）

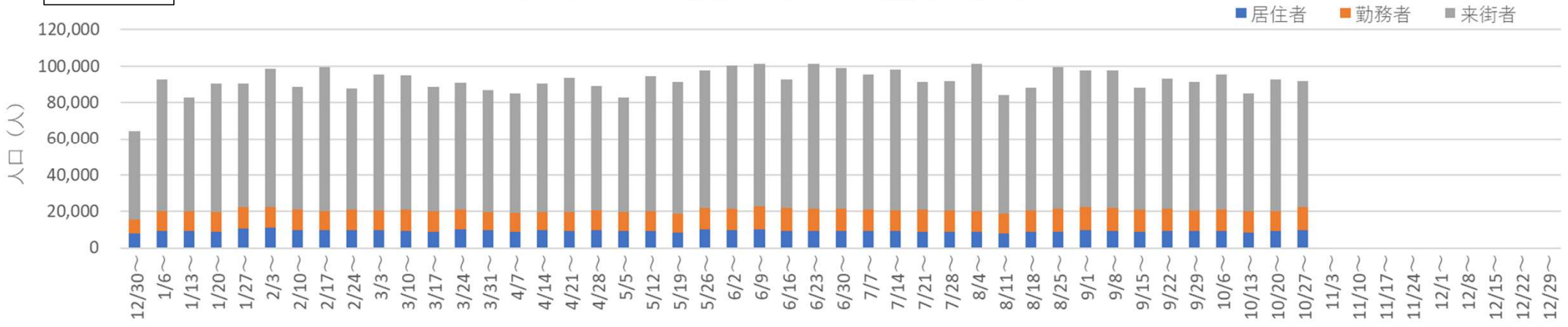

# 2024年・2025年1～6月の平日の12時・20時の人流（週別）

2024年

平日12時・20時のすすきの駅周辺の人流（1/1の週の12時・20時の人流を100として計算）

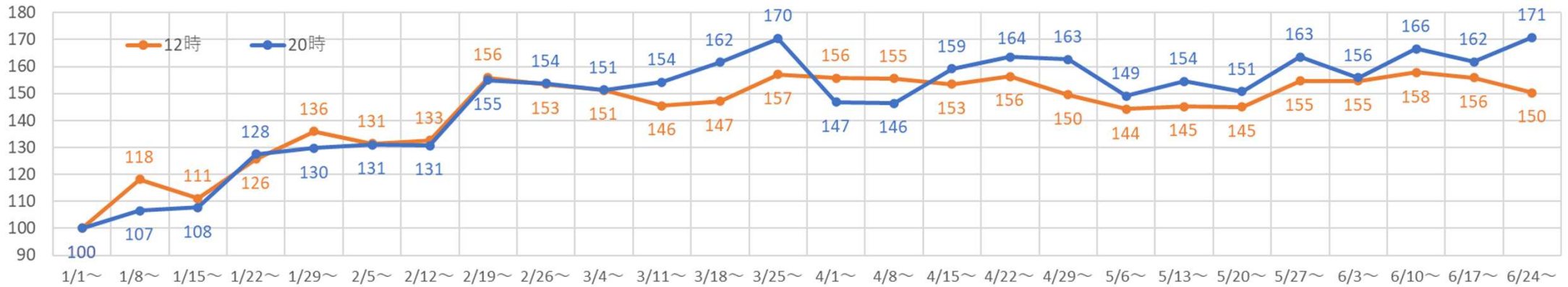

2025年

平日12時・20時のすすきの駅周辺の人流（2024/12/30の週の12時・20時の人流を100として計算）

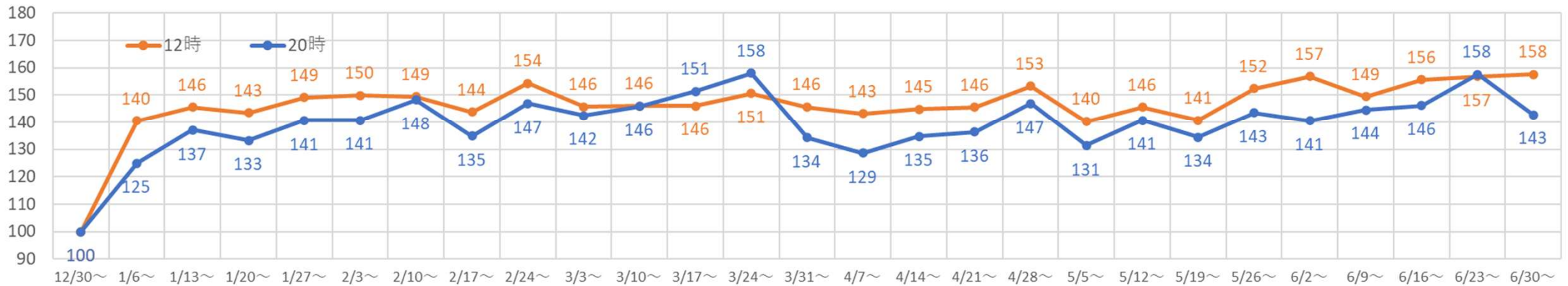

# 2024年・2025年7～12月の平日の12時・20時の人流（週別）

2024年

平日12時・20時のすすきの駅周辺の人流（1/1の週の12時・20時の人流を100として計算）

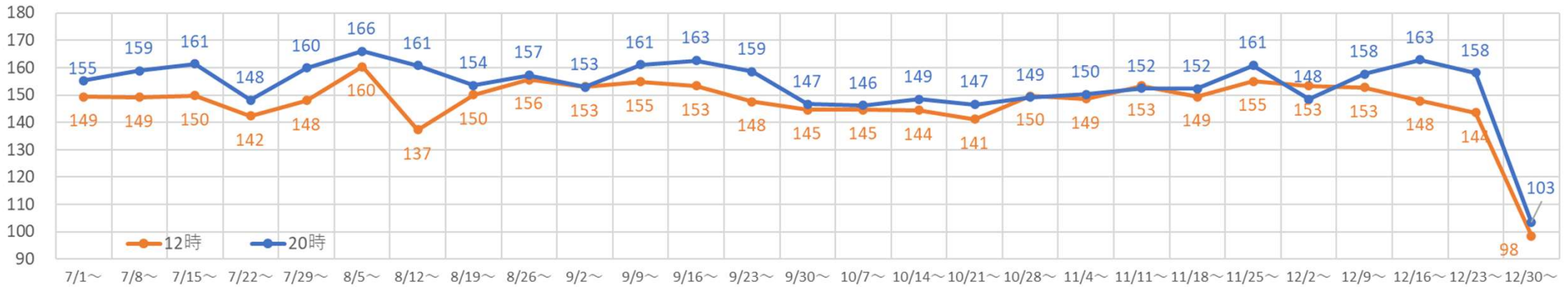

2025年

平日12時・20時のすすきの駅周辺の人流（2024/12/30の週の12時・20時の人流を100として計算）

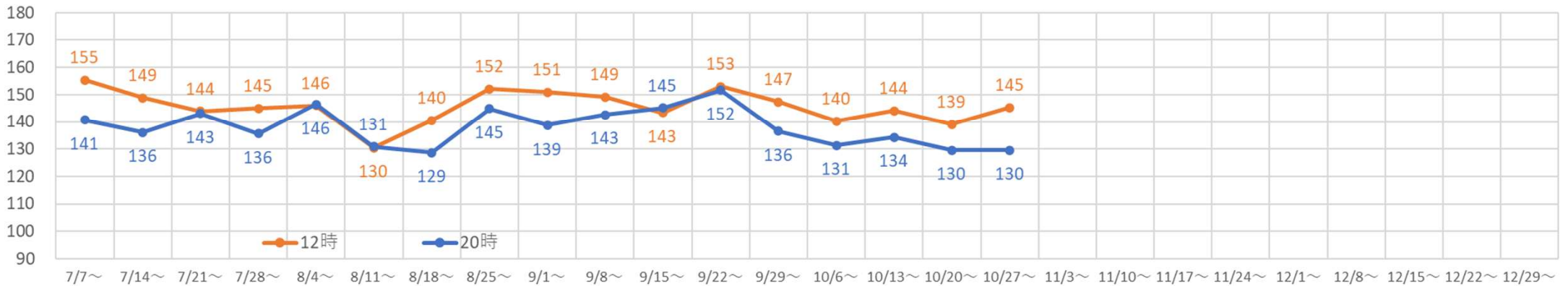

# 2024年・2025年1～6月の休日の12時・20時の人流（週別）

2024年

休日12時・20時のすすきの駅周辺の人流（1/1の週の12時・20時の人流を100として計算）

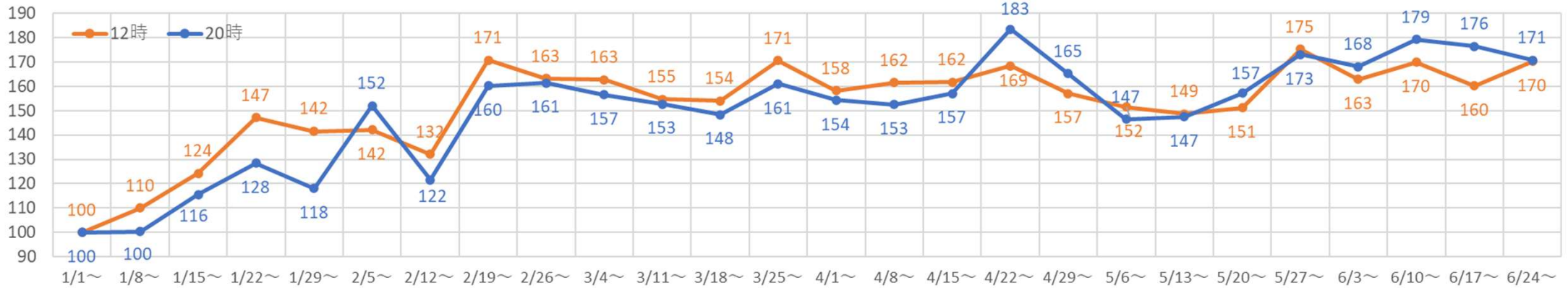

2025年

休日12時・20時のすすきの駅周辺の人流（2024/12/30の週の12時・20時の人流を100として計算）

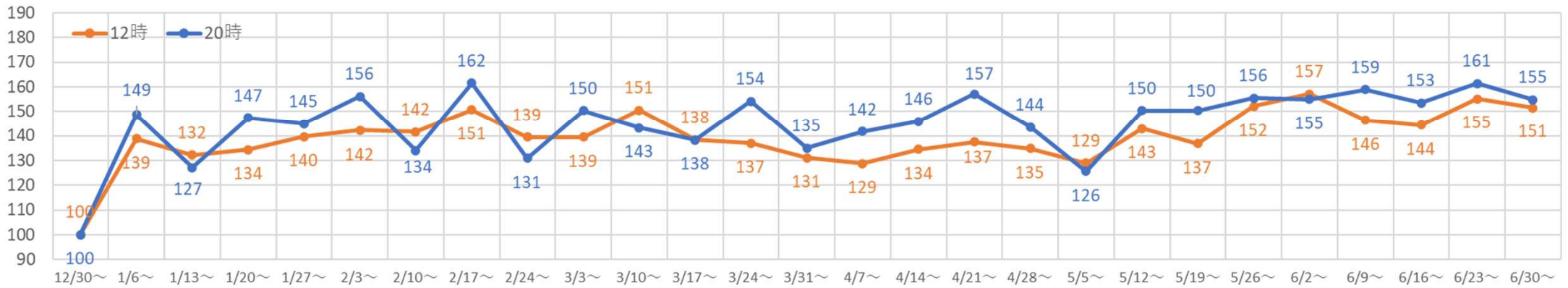

# 2024年・2025年7~12月の休日の12時・20時の人流（週別）

2024年

休日12時・20時のすすきの駅周辺の人流（1/1の週の12時・20時の人流を100として計算）

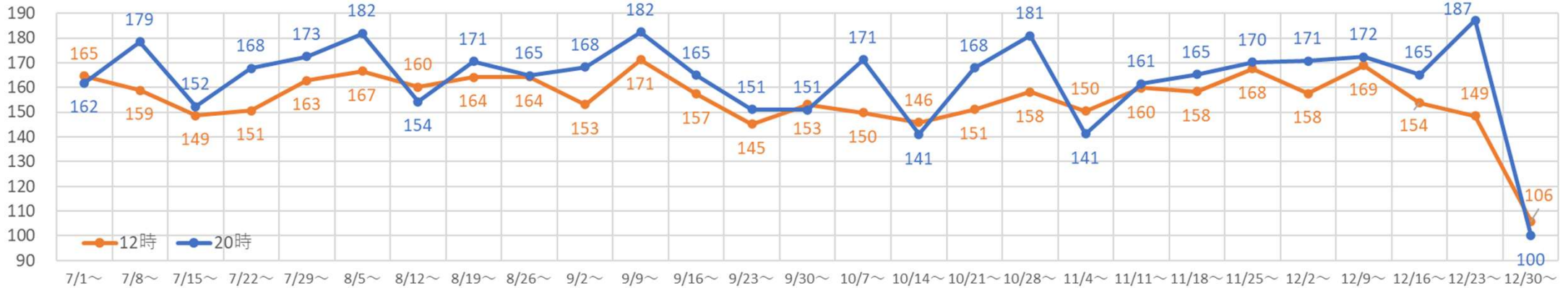

2025年

休日12時・20時のすすきの駅周辺の人流（2024/12/30の週の12時・20時の人流を100として計算）

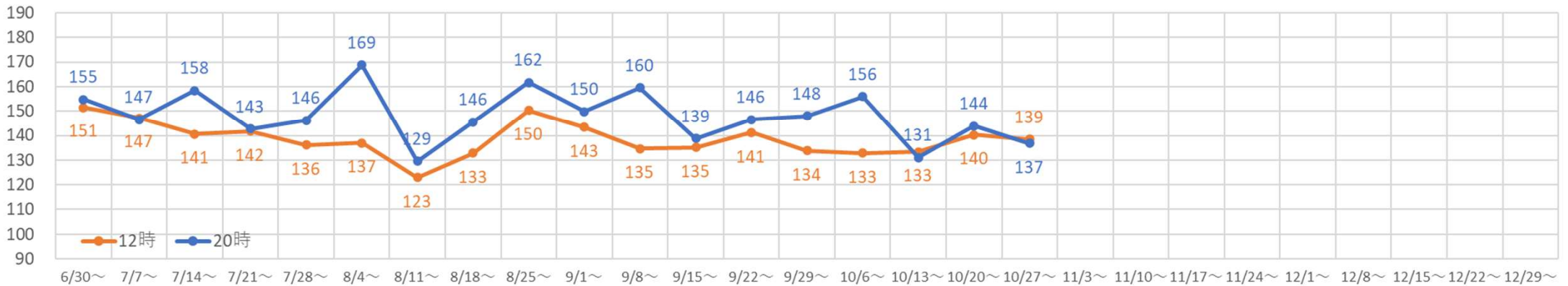

札幌市立大学AITセンター

〒060-0061 札幌市中央区南1条西6丁目20番1 ジョブキタビル9階

TEL: 011-522-6186、FAX: 011-522-6187

<https://aitc.scu.ac.jp/>

高橋 尚人 na.takahashi@scu.ac.jp